

市報 あまがさき

令和3年(2021年)5月号 No.1662



昨年5月、大井戸公園で撮影。5月に見頃を迎える同公園のバラ園では、約130種類、1,600本が咲き誇ります

尼崎市新型コロナワクチン案内センター

☎4950-5085 FAX 4950-5087

- ▷ 電話・ファクス番号の間違いにご注意ください
- ▷ 接種予約は5月10日以降、開始予定
- ▷ ワクチン接種は5月24日以降、開始予定

📄 詳細は5ページ

緊急事態宣言発令中

新型コロナウイルス感染症の拡大防止にご協力をお願いします



会話時はマスク



交互に着席



こまめな検温



1m以上の距離

新型コロナウイルス感染症の影響により、一部施設の利用制限や本誌掲載のイベントなどを中止や延期などする場合がありますので、ご注意ください
市のホームページ(右記QRコード参照)で随時情報を発信しています



一緒に尼崎を盛り上げましょう！

市民活動団体・事業者の皆さん！

市民提案制度

本市では、市民活動団体や事業者の皆さんからの提案を基に事業化を進める「市民提案制度」を実施しています。まちの課題解決や魅力をもっと高めるために、皆さんの思いを一緒にカタチにしませんか。
ID 1010136 図協働推進課 〒 660-8501 【住所不要】 ☎ 6489-6153 FAX 6489-6173。

行政×民間のチカラ

近年、行政だけ・民間だけでの取り組みではなかなか解決できないまちの課題が増えています。そこで、行政と皆さんとが課題や目標を共有し、

お互いの強みを出し合って、相乗効果を発揮しながら行う「協働の取り組み」が大切になってきています。



市民提案制度とは

本市では、協働の取り組みを進めるために、「市民提案制度」を実施しています。皆さんの提案を基に、市の事業の委託化や市との協働事業化(おおむね30万円までの補助金も交付)を図ることに加え、さまざまな方法で協働の取り組みにつなげようとするも

のです。原則として5人以上の団体で、1年以上活動しているなどの要件はありますが、まちの課題を解決するなどの公益的な事業であれば、市民活動団体から事業者まで、幅広く提案することができます。

聞かせてください！あなたの思い

「せっかく提案しても、市役所の人には話を聞いてもらえないのでは?」「会社の売り込みと勘違いされてしまうのでは?」と思っていませんか。これは、提案者と市がお互いの思いや考え、意図を理解しないままに話を進めようとする事で起きてしまいます。同制度では、提案者が何を課題とっていて、どんな状態を目指したいのかを、まずは協働推進課が丁寧に伺います。その後、提案者と所管課の状

況を踏まえて歩み寄りながら、お互いをパートナーとして提案を具体化していけるように同課の職員がコーディネートしていきます。**事業化に向けて** アイデア段階でも受け付けているので提案しやすく、実現方法の選択肢が広がるのが同制度の特徴です。事業化は簡単ではありませんが、一緒に具体化していきましょう。

提案は簡単！一緒に作り上げていきましょう

提案書は A4 用紙 1 枚 程度、構想段階で OK ! 協働推進課が丁寧にヒアリング 市の所管課と実現に向けて協議開始 審査会にチャレンジ！ 採択・実施へ



話し合いを進める中で、パートナーとしての関係を築いていきます

こんな思いがカタチになりました

市民提案制度を利用した理由やメリット、利用した後の市への印象の変化などを、提案団体に伺いました。

Case 1

思いがカタチになるまで

子どもたちのための第3の居場所づくり「双星放課後カフェ」を尼崎双星高校で安定的に実施することで、子どもたちがより安心できる場にしたい

市にも取り組みの意義を理解してもらい、協働の取り組みとして実施するために、同制度を利用

すぐに市の事業にするのは難しいけれど、まずはモデル的に3年間実施してみよう!

可能性が広がった

これまで独自に取り組んでいた事業ですが、市と一緒に実施することで周りのからの信頼が高まったり、スムーズに話を進められることが増えたりしました。

また、今まで考えていなかった方法を市から投げかけてくれるので、「もっとこうしてみよう!」と、より良い方向に進む可能性が広がりました。

まちの財産としてみんなで作ろう

ローする体制をつくること。そのためには、行政と民間が「こうしてほしい」と求め合うだけではなく、お互いができることを掛け合せて両輪で動いていく中で、ウィンウィンの関係を築くことが大切だと、同制度を利用して実感しました。



ポノポノプレイスの皆さん

Case 2

思いがカタチになるまで

コロナ禍で食事に困る子どもを見つけた。尼崎の海や魚のイメージアップの一環で尼崎産の魚を子ども食堂に無償提供する中で、何かできないだろうか

子ども食堂への継続的な食材の提供と、尼崎市の地産地消を促進するために、同制度を利用

協働推進課が設けたさまざまな団体との協議の場が、新たなネットワークづくりのきっかけに!

信用できる!と思った

提案のハードルが高くなかったのと、とりあえず出そう!と思い、2つのアイデアを提案しました。一つはすでに市の所管課に相談していました。でも、協働推進課は真剣に話を聞き、実現できない理由も丁寧に説明してくれました。

行政に相談しても「できるものだけやる」というイメージでしたが、お互いのルールの中でできる方法を一緒に考えてくれたので、信用できると思いましたね。

提案して満足!

もう一つの提案も事業化には至りませんでしたが、話し合う中で実現への道筋を立てることができ、新たなネットワークづくりのきっかけにもなりました。提案内容を超えて自分の本業などにも良い影響を与えてくれています。

自分の思いをどうすれば実現できるか悩んでいる人ほど、まずは相談してみることをおすすめします。私は提案して、めちゃ満足しています!



武庫川 ECO-LABO 代表

こんな提案をお待ちしています

提案内容は原則として自由で、民間ならではの自由な発想やノウハウが詰まった、課題解決型の提案をお待ちしています。

また、本市の職員が「こんなことができないかな」とアイデアを寄せ合ったテーマも設定しています(右表参照)。普段とは違う分野で事業を考えていただくことで、独創的で効果的な取り組みが生まれることもあります。「私たちだったらこんなことができるかも!」という視点でも、ぜひ検討してみてください。

募集は5月6日～6月30日(必着)

所定の用紙などを直接か郵送、Eメールで市役所北館4階協働推進課。募集要領など詳しくは、市のホームページをご覧ください。

本市が設定する提案テーマ(一部)
選挙の投票率向上
予防救急・救急車の適正利用の促進
地域での福祉活動をより活発にする情報発信など

お互いができることを

私たちの事業で大切にしているのは、子どもたちを

アメフトチーム「チャレンジャーズ」と交流したことも!



同カフェでは、家族や先生以外の大人と接する機会もあります

65歳以上の高齢者へ接種クーポン券を発送しました 新型コロナウイルスのワクチン接種について

☎ 1024145 関尼崎市新型コロナワクチン案内センター ☎ 4950 - 5085 FAX 4950 - 5087
(午前9時～午後5時30分。土・日曜日、祝日も対応)

届いていない人はご連絡ください

本市に住民票がある65歳以上の高齢者に接種クーポン券を発送しました。同券が届いていない人や紛失した人などは尼崎市新型コロナワクチン案内センターまでご連絡ください。

なお、個別接種は5月24日以降、集団接種は5月29日から開始予定です。個別接種は対応する医療機関で、集団接種は▷南北保健福祉センター▷各生涯学習プラザ—などで実施します。



送付用の封筒は黄色です

接種予約は5月10日以降開始予定

【**集団接種**】電話で同案内センターか、市のホームページにリンク予定の予約専用サイトから予約してください。

【**個別接種**】対応する医療機関と予約方法については、4月22日現在調整中です。

いずれも、現在通院中の人はかかりつけ医への受診時に接種の可否などをご確認ください。

ワクチン接種のスケジュール

今後、▷基礎疾患がある人▷60～64歳の人▷高齢者施設などの従事者▷それ以外の人—の順でワクチン接種を実施する予定です。

接種までの流れ

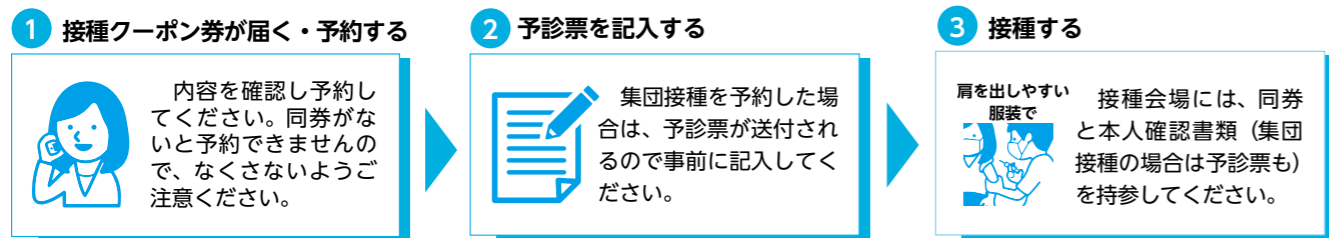

※ 予約の日時によっては事前に予診票を送付できない場合があります。

受け付けを再開しています 雇用調整助成金等申請サポート給付金

☎ 1023267 関しごと支援課 ☎ 660 - 0876 竹谷町2丁目183 ☎ 6430 - 7635 FAX 6430 - 7638

雇用調整助成金か緊急雇用安定助成金を活用し、雇用の維持に努める取り組みを行った市内に事業所がある事業者に対し、同助成金の申請に掛かる費用の一部を給付し、雇用の維持と事業の継続などをサポートします。雇用調整助成金の特例措置期間が延長されたため、雇用調整助成金等申請サポート給付金の受け付けを再開しています。

◆給付額

上限10万円(原則1事業者1回限り)。

関▷雇用調整助成金か緊急雇用安定助成金の支給決定を受けている▷同助成金の申請手続きを社会保険労務士か弁護士に依頼し、費用を支払っている—中小事業者か個人事業主。ほかにも要件あり ☎ 6月30日(必着)までに所定の用紙を郵送でしごと支援課。審査あり。予算額に達し次第終了します。

なお、特例措置期間が再延長された場合は、受け付けを延長する場合があります。

申請はお早めに 住居確保給付金の再支給

☎ 1004322 関しごと・くらしサポートセンター-尼崎北 ☎ 4950 - 0584 FAX 6428 - 5109
しごと・くらしサポートセンター-尼崎南 ☎ 6415 - 6287 FAX 6430 - 6807

住居確保給付金の受給を終了した人が、離職や休業などにより収入が減少したなどの場合、1回に限り再支給します。

◆支給額

3カ月分の家賃相当分。限度額あり。

関▷離職などにより経済的に困窮し、住居を失ったか失う恐れがある▷申請日が離職などの日から2年以内—などの人。ほかにも要件あり ☎ 6月30日までに電話で南北しごと・くらしサポートセンター。

表彰しました スポーツ特別賞

☎ 1024320 関スポーツ推進課 ☎ 4950 - 0406 FAX 4950 - 5658

国内外の大会などで優秀な成績を収めた個人や団体を表彰し、本市のスポーツの競技力向上などを図るものです。

今回受賞されたのは次の皆さんです(敬称略)。



表彰しました コミュニティ活動功労者

☎ 1006886 関協働推進課 ☎ 6489 - 6153 FAX 6489 - 6173

まちの清掃や青少年の健全育成、防犯などさまざまな地域活動を中心となって実践し、市民の模範となる功労を行った人や団体を表彰するものです。今回表彰されたのは次の皆さんです(敬称略)。

【**中央地区**】山下房夫、東建家地蔵盆保存会、繁栄社会福祉連絡協議会

【**小田地区**】王子イメージングメディア株式会社神崎工場、東急不動産SCマネジメント株式会社あまがさきキューズモール

◆佐藤友佳

日本陸上競技選手権大会の女子やり投げで優勝。

◆巖優作

全国高等学校陸上競技大会の男子やり投げで優勝。

【**大庄地区**】大智かほり、高木千年、宮城真子

【**武庫地区**】和田季子、十河清、鈴木睦枝

【**園田地区**】溝川芳夫、板東武

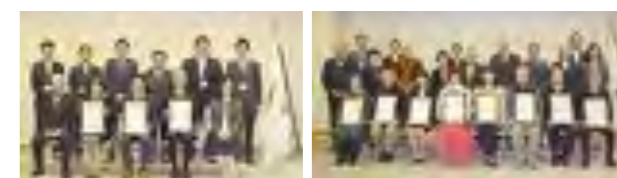

受賞者の皆さん(左が小田・大庄地区、右が中央・武庫・園田地区)と尼崎市市民運動推進委員会山口共同代表、稲村市長

自慢の花壇でコンテストに応募しませんか?

フラワーガーデニングコンテストの花壇を募集

☎ 1002510 関上坂部西公園 緑の相談所 ☎ 661 - 0011 東塚口町2丁目2-1 ☎ 6426 - 4022

フラワーガーデニングコンテストの▷家庭緑化▷コミュニティ緑化▷学校緑化—部門に出品する花壇を募集します。

関市内在住か在勤の個人や団体が市内の一般に公開された場所に造っている花壇(学校部門は敷地内可) ☎ 11月30日(必着)までに所定の用紙と昨年12月以降に撮影した写真5点(全体写真1枚、見どころ写真4枚、各3MB以下)を郵送かEメールで緑の相談所。

入賞作品は、来年春に上坂部西公園の展示施設で開催予

定の写真展でパネル展示します。

昨年度同コンテストに入賞した花壇の写真展を開催

5月6日～9日午前10時～午後4時、同公園展示施設で、昨年度同コンテストに入賞した花壇の写真のパネル展示を。



昨年度家庭緑化部門で入賞した花壇

あなたの作品がカレンダーになるかも?

あまがさきの身近な自然写真コンテストの作品を募集

☎ 1009257 関環境創造課 ☎ 660 - 8501 【住所不要】 ☎ 6489 - 6301 FAX 6489 - 6300

平成31年1月以降に市内の身近な自然を題材として撮影した未発表のカラー写真を募集(1人10点まで)します。

関5月24日～8月31日(必着)に所定の用紙に必要事項を記入の上、作品の裏面に1枚ずつ貼り付け、郵送か直接市役所中館9階環境創造課。

入選作品は、12月に開催する写真展で展示します。また、入選作品の中から12点を選び、来年のカレンダーを作成します。



昨年度の最優秀賞作品「コイの恋」

感染症対策を徹底して実施します

6月6日(日)は尼崎市議会議員選挙の投票日です

☎ 市選挙管理委員会 ☎ 6489 - 6468 ☎ 6489 - 6767

投票時間は午前7時～午後8時。あなたの大切な1票を忘れずに投票しましょう。当日は市のホームページで投票・開票速報を行います。また、持参した鉛筆やシャープペンシルを使って投票することができます。

投票できる人 ④ 1004452

投票するには本市の選挙人名簿に登録されていることが必要です。今回の選挙で名簿に登録されているのは、平成15年6月7日までに生まれた(投票日現在18歳以上)▷令和3年3月1日までに本市の住民基本台帳に登録され、引き続き市内に住んでいる——人です。5月7日以降に市内から市内に転居した人は、転居前の住所の投票所で投票してください。なお、投票日の前日までに市外へ転出した人は投票できません。

選挙のお知らせ

「選挙のお知らせ」は投票の日や場所などを通知するものです。世帯員全員分を封筒に入れて5月下旬に住民票の所在地に郵送します。同お知らせを持っていなくても本人確認ができれば投票できます。

選挙公報 ④ 1004458

6月1日から順次市内の全世帯に配布するほか、市役所中館1階市民相談担当や各庁舎・生涯学習プラザ・サービスセンターなどにも置いています。また、「点字あまがさき」や「声の広報」を送付している人などには、点字かデジ版でお届けします。

期日前投票 ④ 1004455

投票日に仕事などで投票所に行けない人は、5月31日から6月5日まで期日前投票ができます(下表参照)。期日前投票に行く前に、同お知らせの裏面に記入して持参してください。

場 所	時 間
市役所南館1階ロビー	午前8時30分～午後8時
塚口さんさんタウン2番館2階	
開明庁舎※1	午前9時～午後5時※2
あまがさきキューズモール1階バラエティマーケット※1	午前10時～午後8時

※1 不在者投票は行っていませんのでご注意ください※2 今回から投票時間を変更しています

ご利用を 雨水貯留タンク設置助成金交付事業

☎ 上下水道部計画担当 ☎ 6489 - 6588 ☎ 6489 - 7407

雨水貯留タンクの購入費用の一部を助成します。

◆**助成額** 市内事業者から購入した場合は購入費用の2分の1、市外事業者から購入した場合は3分の1。いずれも限度額は3万円。

☎ 市内在住の人か市内事業者で、タンクの容量が80ℓ

不在者投票 ④ 1004456

◆**仕事などで遠方に滞っている場合** 投票日当日の投票や期日前投票ができない場合、国内の滞在地の選挙管理委員会で投票できます。

◆**不在者投票ができる指定病院などに入院・入所している場合** 入院・入所している施設内で投票できます。

投票区域・投票所の変更 ④ 1004450

一部の区域で投票区域と投票所を変更しました(表1・2参照)。該当する区域にお住まいの人はご注意ください。指定の投票所は同お知らせに記載しています。

表1 変更後の投票区域と投票所

新投票区域	新投票所
田能3・4・5・6丁目	覚円寺
田能1・2丁目、椎堂1・2丁目、東園田町2(1～69・186～248番地)・3(1～31(31番地の24を除く)・33～88番地)丁目	園和北小学校
東園田町2(78～119番地)・3(31番地の24・32番地)・4・5(13～79・112～146番地)・9丁目	園和小学校
東園田町1・2(70～77・120～185番地)・5(1～12・80～111番地)・6丁目	園田東中学校
東園田町7・8丁目	園田東小学校

表2 場所を変更した投票所

新投票所	旧投票所
地域総合センター塚口	北町福祉会館
東富松会館	富松保育所
尾浜コミュニティホール福祉会館	立花南愛児園
園田東生涯学習プラザ	園田慈愛幼稚園

代理・点字投票 ④ 1004457

心身の障害やけがなどがあり、文字が書けない人は、投票所で係員が代理で記載して投票することができます。また、各投票所には標準点字器と車いすに座ったまま投票できる投票記載台を備えています。

郵便等による不在者投票 ④ 1004456

身体に重度の障害がある人(制限あり)や介護保険の要介護5に認定されている人は、自宅などから「郵便等による不在者投票」や「代理記載制度」が利用できます。その場合、「郵便等投票証明書」が必要です。

以上であることなどの要件を満たすもの☎ 来年1月31日までに所定の用紙などを直接上下水道庁舎3階上下水道部計画担当。購入前に申請が必要です。予算額に達し次第終了します。



当日参加も可能な合同就職面接会を開催します

マイナビ転職フェア尼崎 コロナに負けるな！市内就職を応援！

④ 1024278 ☎ しごと支援課 ☎ 6430 - 7635 ☎ 6430 - 7638

6月17日(休)午後1時～6時

中小企業センターで、新型コロナウイルス感染症の影響などで離職した人や転職を考えている人を対象に、合同就職面接会を実施します。

当日の内容

- ◆午後0時15分から、希望者を対象に求職者向けセミナーを実施します(同面接会への参加が必要です)。
- ◆市内で人材を募集しているさまざまな業種の企業約25

本市独自の電子地域通貨「あま咲きコイン」

SDGs ポイントを発行する事業者・団体を募集

④ 1024557 ☎ 地域産業課 ☎ 660 - 0876 竹谷町2丁目183 ☎ 6430 - 9750 ☎ 6430 - 7655

電子地域通貨「あま咲きコイン」は、健康づくりや環境に優しい活動、ボランティア活動などSDGsを達成する行動に対してSDGsポイントが付与され、ためたポイントを市内加盟店で1ポイント1円として使えます。

7月以降に実施される市民向けの事業やイベントなどで

飲食店を運営する事業者の皆さんへ

営業時間短縮などの協力金の支給について

④ 1024650

☎ 兵庫県まん延防止等重点措置・時短要請等コールセンター ☎ 078 - 362 - 9921 (まん延防止等重点措置などについて) 兵庫県時短協力金コールセンター ☎ 078 - 361 - 2501 (協力金の支給について)

新型コロナウイルス感染症の拡大防止のため、県からの営業時間短縮などの要請に応じていただいた事業者に対し、協力金(①4月1日以降の時短要請分②まん延防止等重点措置分)を支給します。

- ◆**対象期間** ①4月1日～4日②4月5日～5月5日。
- ◆**対象** 県が要請する全ての期間で営業時間短縮などの要請に応じた店舗。なお、協力金を受給するには、感染防止対策を取り、「感染防止対策宣言ポスター」を掲示している必要があります。
- ◆**申請について** 要請期間終了後に申請受け付けを開

5月10日から

外国人総合相談センターを市役所に開設します

④ 1024702 ☎ 窓口専用ダイヤル ☎ 6489 - 6449 ☎ 6489 - 6661

市内在住の外国籍の人を対象に、外国語で相談できる総合相談センターを市役所中館7階に開設します。

- ◆**生活相談** 月～金曜日午前10時～正午と午後1時～4時。市役所のどの窓口に相談すれば良いかアドバイスしたり、必要なときは窓口まで同行したりします。対応言語などは**右表**の通り。☎不要。

社が個別に説明会と面接を実施します。

◆本市の就労支援相談ブースを設置し、就労支援員が参加者の相談を聞き、就職を支援します。

☎ 6月16日までにマイナビ転職の専用フォーム(右記QRコード参照)から。



なお、同面接会は9月にも開催予定です。詳しくは市のホームページなどでお知らせします。

同ポイントを発行する市内事業者・団体などを募集します。審査あり。申し込みには地域産業課への事前相談が必要です。なお、事業者などには、▷同ポイントを発行する専用アプリを利用▷同ポイント発行分の費用を負担——していただきます。

始予定です。詳細が決まり次第県のホームページなどで公表されます。また、この情報は4月22日時点のもので、変更になる可能性があります。最新の情報は県のホームページでご確認ください。

要請期間	要請内容	支給額
4月1日～4日	【営業時間】午前5時～午後9時 【酒類の提供】午前11時～午後8時30分	4万円×要請に応じた日数
4月5日～5月5日	【営業時間】午前5時～午後8時 【酒類の提供】午前11時～午後7時	4～20万円×要請に応じた日数※

※ 前年の売上高などにより異なります

◆**在留資格相談・就労相談**

第1～3水曜日午後1時～4時、出入国在留管理局などによる在留資格相談と、就労支援員による就労相談を。☎電話で窓口専用ダイヤルか直接同センター。

対応言語	対応曜日
中国語	月・水・金曜日
ベトナム語	火・水・金曜日
英語	火・木曜日

左記以外の時間は、ポケットやテレビ通訳などで対応

☎ 問い合わせ先 ☎ 申し込み ☎ 対象者 ☎ 費用 ☎ 先着順で受け付ける定員 ☎ 申し込み多数の場合は抽選する定員 ☎ 休館・休園日 ☎ 託児・手話通訳などあり。料金表示のないものは無料です(有料広告を除く)

空き家対策に関する新たな取り組みが始まります 空き家の除却や利活用を補助します

☎ 住宅政策課 〒 660 - 8501 【住所不要】 ☎ 6489 - 6608 ☎ 6489 - 6597

老朽空家に係る除却費補助金 ID 1024802

令和5年度までの3年間、利活用が困難な不良度の高い空き家を除却する費用の一部を補助します。選考あり。

☑ 2年以上空き家である▷本市が定める不良度判定表による評点が50点以上▷耐震性能がない——などの空き家の所有者。ほかにも要件あり。

◆補助額 除却費用の2分の1。上限額は30万円。切り離しが必要な長屋の場合は50万円、長屋・共同住宅を複数戸除却する場合は1戸当たり30万円(上限90万円)。

☑ 6月1日～30日に所定の用紙などを郵送か直接市役所北館5階住宅政策課。工事前に申請が必要です。

特殊空家に係る除却費補助金 ID 1024803

除却するときに障害が多いと予想される空き家を除却する費用の一部を補助します。

☑ 他人が所有する土地にある長屋建て空き家の所有者か接道不良土地にある空き家の所有者・土地所有者。ほかにも要件あり。

◆補助額 除却費用の3分の2。上限額は50万円。切り離しが必要な長屋の場合は70万円、長屋を複数戸除却する場合は1戸当たり50万円(上限150万円)。

☑ 所定の用紙などを郵送か直接同課。工事前に申請が必

要です。

空家改修費補助事業 ID 1024804

一定期間利用されていない空き家や、建て替えが難しい空き家の、利活用に掛かる改修費用の一部を補助します。

☑ 耐震性能がある空き家でそれぞれ次の要件を満たすもの。【自己居住型】築20年以上で2年以上(接道要件を満たしていない場合は3カ月以上)使用していない空き家を自己の居住用に改修する個人の所有者か借り主【事業者型】接道要件を満たしておらず、3カ月以上使用していない空き家を賃貸用に改修する所有者(法人も可)。ほかにも要件あり。

◆補助額 改修費用の3分の2。上限額は1戸当たり100万円、長屋・共同住宅の場合は1棟当たり200万円。

☑ 所定の用紙などを郵送か直接同課。工事前に申請が必要です。

さまざまな空き家対策事業を実施しています

ID 1021364

本市では、空き家の減少に向けて、さまざまな補助事業の実施やセミナーなどによる啓発に取り組んでいます。詳細は、[右記](#) QRコードからご確認ください。



申込期間は5月6日～19日 市営住宅の入居者などを募集

☎ 尼崎市営住宅北部管理センター ☎ 4961 - 6300 ☎ 6421 - 2120

☎ 尼崎市営住宅南部管理センター 〒 660 - 0052 七松町1丁目2-1-401-D ☎ 6411 - 1151 ☎ 6411 - 1152

市営住宅の入居者を募集します ID 1003562

募集するのは、一般向け住宅や車いす世帯向け住宅などの特定目的住宅などです。申し込み多数の場合は抽選。なお、抽選時の優先枠があります。申込資格など詳しくは入居申込案内書をご覧ください。

☑ 5月6日～19日に同案内書に付いている申込用紙を郵送で尼崎市営住宅南部管理センター。窓口では受け付けません。重複申し込みは無効。同案内書は5月6日～19日に下表の場所で配布します。

入居申込案内書の配布場所

尼崎市営住宅南部管理センター(フェスタ立花北館4階)・北部管理センター(塚口若松ビル2階)・市役所中館1階市民相談担当、各地域課・生涯学習プラザ・地域総合センター・サービスセンター、南部保健福祉センター、園田東会館

夜間・休日は市役所中館1階警備室(夜間受付)

中堅所得者向け住宅の入居者を募集しています

ID ① 1003566 ② 1003567

① 尼崎稲葉荘団地 ② 時友長ノ手2号棟——の入居者を随時募集しています。市内在住か在勤以外の人でも申し込みが可能です。

☑ ① 尼崎市営住宅南部管理センター ② 尼崎市営住宅北部管理センター。



尼崎稲葉荘団地 時友長ノ手2号棟

市営住宅店舗の使用者を募集しています

ID 1013767

戸ノ内浜西改良住宅店舗の使用者を随時募集しています。物販以外に事務所などとしての利用も可能です。

☑ 尼崎市営住宅北部管理センター。

耐震診断などに掛かる費用の一部を補助します 住宅や建築物の耐震化などの対策を

☎ 建築指導課 ☎ 6489 - 6647 ☎ 6489 - 6597

簡易耐震診断推進事業 ID 1003585

耐震診断員を派遣し、建物の形や壁の配置、基礎の状況などの目視による簡易な現地調査を行い、耐震性の評価などをまとめた報告書を住宅所有者にお渡しします。

☑ 昭和56年5月31日以前に着工した戸建て・長屋・共同住宅。ツーバイフォー住宅は対象外です☑ 住宅の種類や構造により異なります。木造戸建て住宅の場合は1棟3,150円☑ 所定の用紙を直接市役所北館5階建築指導課。予算額に達し次第終了します。

住宅耐震改修促進事業 ID 1002264

住宅の耐震改修の計画作りと工事に掛かる費用の一部を補助します。実施前に申請が必要です。

① 住宅耐震改修計画策定費補助【補助額】耐震診断と

防災性の高いまちづくりなどのためにぜひご活用を 隣地統合促進事業・密集市街地建物除却促進事業

☎ 都市戦略推進担当 ☎ 6489 - 6620 ☎ 6488 - 8883

隣地統合促進事業 ID 1011588

狭小地や無接道地と、その隣地を統合する場合に掛かる測量・登記費用などの一部を補助します。

☑ 狭小地(50㎡以下)や無接道地(面積制限なし)とその隣地を統合する個人・法人。ほかにも要件あり。

◆補助額 【防災街区整備地区計画区域内(今福・杭瀬寺島、潮江、浜、戸ノ内町北、下坂部川出)】上限50万円【同区域を除く市内全域】上限25万円。

密集市街地建物除却促進事業 ID 1016823

老朽化した建築物が多く、災害時の危険性が高い密集市

街地にある老朽住宅の解体費用などの一部を補助します。

☑ 同区域内で、著しく不良であるため住居の用に供することが不適当な建築物(判定基準あり)。

◆補助額 対象経費の5分の4(上限額は戸建て住宅128万円、集合住宅256万円。ほかにも上限あり)。

いずれも☑ 所定の用紙を直接市役所北館6階都市戦略推進担当。契約・工事前に申請が必要です。予算額に達し次第終了します。②③は所得制限あり。



有料広告欄

※こちらには有料広告を掲載しています

より良い暮らしを

5月は消費者月間です

ID 1004400 消費生活センター ☎ 6489 - 6690 FAX 6489 - 6686

消費生活センターは、詐欺や悪質な業者による被害などの相談や、商品やサービスなどに関する苦情や問い合わせを受け付けています。内容を聞き取り、業者との自主交渉の方法など解決に向けた助言や、自主交渉が難しい場合には交渉のあっせんを行っています。相談は無料ですので、同センターをぜひご利用ください。

また、不審な勧誘を受けたなどの情報は、悪質商法の早期発見や防止に活用できますので、同センターまでご連絡ください。同センター相談専用ダイヤル ☎ 6489 - 6696（午前9時～正午と午後1時～4時）。

◆多重債務等特別相談

毎週火曜日、市役所中館8階同センターで、弁護士や司法書士による多重債務の法律相談を行っています。☎電話で同センター相談専用ダイヤル。

賢い消費者になりましょう

悪質商法やインターネット上の詐欺などによる被害は巧妙化・複雑化しています。被害に遭わないためには、正し

い知識と意識を持った賢い消費者になることが大切です。

同センターでは、賢い消費者になるための知識と意識を得ることができる啓発講座や通信講座を定期的に開催していますので、ぜひご参加ください。

◆思わぬ高額請求！住まいの駆けつけサービスのトラブル ID 1024791

5月28日(金)午後1時30分～3時30分、小田北生涯学習プラザで、トイレ修理や害虫駆除などの住まいの駆けつけサービス業者とのトラブル事例や対処法の解説を。定員50人。

◆くらしの通信講座 ID 1004428

6月～8月、くらしの身近な問題について学べる通信講座を。テキスト「くらしの豆知識」に沿った問題を毎月自宅に送付し、9月には講義と修了式を行います。解答用紙の返送は自費。市内在住の人定員100人。

いずれも☎5月6日から電話かファクス（住所、氏名、電話番号、講座名を書いて）で同センター。

あなたの願いや思いを標語にしませんか

青少年健全育成・非行化防止標語を募集

ID 1005502 社会教育課 ☎ 661 - 0024 三反田町1丁目1-1 ☎ 6423 - 8501 FAX 4950 - 5658

子どもたちが健やかに育つことは、私たち市民全体の願いです。全ての子どもたちが家庭や地域において、豊かな愛情に包まれながら、夢と希望を持ち未来の担い手として、個性豊かにたくましく育っていきけるような環境・社会をつくっていくことが重要です。

青少年の健全な育成を願い、非行のない明るい生活環境を目指す内容の標語を募集します。

市内在住か通勤、在学の人定員5月6日～31日に未発表の作品（1人3点まで）と、住所、氏名、電話番号、市内在勤か、在学か、学校名を書いて郵送か直接教育・障害福祉センター4階社会教育課。

入賞・入選作品には表彰状と記念品、佳作・努力賞には表彰状をお贈りします。入賞作品は広報・啓発活動などで活用します。

6月1日から

営業許可制度の見直しと営業届出制度の開始について

ID 1024274 生活衛生課 ☎ 4869 - 3018 FAX 4869 - 3049

食品衛生法の改正により、営業許可制度が見直され、新たに営業届出制度が始まります。許可・届け出の対象施設では、HACCPに沿った衛生管理と、食品衛生責任者の設置が必要です。

営業許可制度の見直しについて

食中毒などのリスクや発生状況を踏まえ、現行の34業種から32業種に再編されました。また、同見直しに併せて、許可を受けるための施設の基準も改正されました。

◆新制度で新たに許可が必要な業種

▷漬物製造業▷複合型そうざい製造業——など。



◆新たに許可業種に指定された業種の事業者の皆さんへ

6月1日現在、営業中の事業者は、令和6年5月31日までに許可を受ける必要があります。

営業届出制度の開始について

野菜・果物などの生鮮食品の販売など、許可業種以外の食品などを取り扱う事業者（一部の事業者を除く）は、事前に届け出が必要となります。

◆届出制度の対象となる事業者の皆さんへ

6月1日現在、営業中の事業者は、11月30日までに届け出が必要です。

いずれも☎所定の用紙などを直接保健所生活衛生課。

環境に優しい住宅や機器の導入を補助します

尼崎版スマートハウス普及促進事業

ID 1014615 環境創造課 ☎ 660 - 8501 【住所不要】 ☎ 6489 - 6301 FAX 6489 - 6300

ZEH（ゼロエネルギー住宅）や蓄エネ機器の購入を補助します。また、創エネ機器や整エネ機器を組み合わせることで、スマートハウス加算として上乗せして補助します。

◆ZEH補助

補助額は50万円。市内事業者が施工した場合は75万円。蓄エネ機器を導入予定の場合、同機器分の補助も上乗せします。工事前に申請が必要です。

◆スマートハウス補助

補助額は蓄電池10万円、V2H10万円、V2H+電気自動車など20万円。市内事業者が施工した場合、補助額は1.5倍です。機器の導入後に申請が必要です。なお、

蓄電池の補助は、創エネ機器を導入しているか同時導入する場合に限りです。

◆スマートハウス加算

補助額は▷創エネ機器（太陽光パネル、エネファーム、エコキュート）・蓄エネ機器（蓄電池など）・整エネ機器（HEMS）を同時導入で10万円▷創エネ機器・蓄エネ機器を同時導入で5万円▷蓄エネ機器・整エネ機器を同時導入で3万円——を加算します。

いずれも☎市内在住の人や販売事業者など☎6月11日（必着）までに所定の用紙などを郵送で環境創造課。予算額に達し次第終了します。



マンションなどを開発する事業者の皆さんへ

スマートマンション推進事業

ID 1020485 環境創造課 ☎ 660 - 8501 【住所不要】 ☎ 6489 - 6301 FAX 6489 - 6300

ECO未来都市あまがさきの実現に向けて、環境・経済・社会の3要素全てを備えた取り組みを行うマンションを「SDGsスマートマンション」として認定し、補助金を交付します。



◆補助額

HEMS導入住宅戸数×3万円。

▷全戸にHEMS（住宅のエネルギーを管理するシス

テム）を導入した上で、MEMS（集合住宅のエネルギーを管理するシステム）を活用できる仕組みを有する▷地域経済の活性化につながる仕組みを実施する▷尼崎市総合計画に沿った、防災や子育て支援など本市の社会課題への具体的な対応策を実施する——マンションや戸建て住宅群を市内に建設する事業者。ほかにも要件あり☎8月31日（必着）までに所定の用紙などを郵送か直接市役所中館9階環境創造課。審査あり。

有料広告欄

※こちらには有料広告を掲載しています

お知らせいろいろ

☎=問い合わせ先 ①=申し込み ②=対象者 ③=費用 ④=先着順で受け付ける定員 ⑤=申し込み多数の場合は抽選する定員 ⑥=休館・休園日 ♥=託児、手話通訳などあり。料金表示のないものは無料です(有料広告を除く)

求人
 南北障害者支援課の会計年度任用職員
 1010705

在、市内に1年以上住んでいる5歳以下の人の保護者
 ⑤5月1日～14日にファクス(生年月日、Eメールアドレス、子どもの年齢・生年月日・通園〈所〉先、応募動機も書いて)か直接ユース交流センター(こども青少年課 ☎6423・9996 ☎6409・4355。選考あり)。
生活保護新システム導入業務の委託事業者
 1024704
 同業務を行う事業者を。プロポーザル方式で選考します。④一定の要件を満たす法人など⑤5月17日～28日に所定の用紙を直接北部保健福祉管理課 ☎4950・0248。

猪名川河川愛護モニター
 猪名川、藻川の情報提供などを行うモニター若干名を。任期は7月～来年6月。
 ④同河川付近に住む成人⑤5月31日までに猪名川河川事務所 ☎072・751・1986。選考あり。

【申し込みについて】市役所への郵便物は〒660-8501(住所不要)で届きます。受け付け開始日の記載のない先着順の受け付け開始は5月6日からです。ファクス、はがき、往復はがきでの申し込みには、住所、氏名(ふりがな)、電話番号を記入してください

お知らせいろいろ

お知らせ
 経済センサス活動調査の実施
 1024402
 全国の企業・事業所を対象に同調査を実施します。5月中旬から調査員が訪問しますのでご協力をお願いします。④情報公開・統計担当 ☎6489・6150。

ご注意
 各種証明書コンビニ交付サービスを停止
 1003544
 5月1日～5日終日、メンテナンスのため同サービスを利用できません。ご不便をお掛けしますが、ご理解とご協力をお願いします。☎コールセンター(裏表紙参照)。



全国瞬時警報システム(J-ALERT)の全国一斉情報伝達訓練を実施
 1002970
 5月19日(水)午前11時、市内にある屋外拡声器(主に河川沿いや臨海部に設置)などから、防災行政無線による訓練放送を行います。なお、同システムは、津波情報や緊急地震速報など瞬時に対処が必要な情報を市民に伝達するものです。☎災害対策課 ☎6489・6165。
納税はお早めに
 1003509②1024436
 ①固定資産税・都市計画税(第1期分)、軽自動車税(種別割) ②自動車税(種別割)——の納期限は5月31日です。新型コロナウイルス感染症の影響により納付が困難な場合は電話で相談を。☎①納税課 ☎6489・6274 ②西宮県税事務所 ☎0798・39・61113。

ご利用
 防犯カメラ設置補助事業
 1004345
 道路など公共の空間に設置する防犯カメラの①購入費・工事費②更新費——を補助します。補助額は①県と市で合わせて最大16万円②市のみで最大8万円。
 ④①県の防犯カメラ設置補助事業の採択を受けた②同事業の採択を受けて6年以上設置し、破損した防犯カメラを取り換えようとする——地域団体⑤6月30日までに直接市役所中館8階生活安全課 ☎6489・6502。審査あり。
吹付けアスベスト除去等助成事業
 1003853
 ①不特定多数の人が利用する建築物など(解体予定のないものが対象)の吹き付け建材にアスベストが含まれているかの調査②露出して吹き付けられているアスベストの除去——に掛かる費用の一部を補助します。補助額は①対象経費相当額。限度額25万円②対象経費の3分の1以内。限度額200万円。④直接市役所北館5階建築指導課 ☎6489・6647。予算額に達し次第終了します。

政策推進会議
 1007966
 5月24日(月)午前9時30分から、市役所北館4階41会議室で。④10人。希望者は開始時刻の15分前までに直接市役所北館4階総合政策局企画管理課 ☎6489・6129。
公営企業審議会
 1022849
 5月25日(火)午前10時30分から、尼崎商工会議所。④10人。希望者は開始時刻の30分前までに直接会場へ④上下水道部経営企画課 ☎6489・7405。
地域公共交通会議(部会)
 1007704
 5月31日(月)午後3時から、小田南生涯学習プラザで。④10人。希望者は開始時刻の30分前までに直接会場へ④都市政策課 ☎6489・6148。
募集
 1007761
 子ども・子育て支援事業計画などの進捗について審議する市民委員1人を。任期は2年間。④5月1日現在新規・修理を。④市内在住の肢体障害者(修理は以前に支給判定を受けた人のみ)④30人④6月1日までに身体障害者手帳を持って直接市役所南館1階障害福祉課か南北障害者支援課(上記事参照)、各地区保健福祉申請受付窓口。

障害者相談支援等相談員3人。④社会福祉士か精神保健福祉士に登録されている▽保健師免許を持つ▽社会福祉士主任任用資格を持ち、保健福祉分野で3年以上実務経験がある——のいずれかを満たす人。ほかにも要件あり⑤5月11日までに所定の用紙などを直接市役所南館2階障害福祉政策担当 ☎6489・6577。試験(面接)は5月13日(木)。
法人指導課の会計年度任用職員
 1020338②1022036
 ①介護サービス事業者の指定②障害福祉サービス事業者の指定・監査——を行う人。各1人。④4月1日現在59歳以下で、介護支援専門員か社会福祉士(②は精神保健福祉士も)の資格を持つ人。ほかにも要件あり⑤5月11日までに所定の用紙を直接市役所北館3階同課 ☎6489・6321。試験(面接・作文)は5月17日(月)。

障害者の皆さんへ
 10103356
 補助犬をお貸しします
 ④県内在住▽盲導犬・介助犬・聴導犬がいると社会生活に参加できるようになる▽視覚障害1・2級か肢体不自由1・2級、聴覚障害2級——などの人④飼育費などは自己負担⑤5月11日までに申請書などを直接市役所南館1階障害福祉課(☎6489・6397 ☎6489・6351)か南部障害者支援課(☎6415・6246 ☎6430・6803)、北部障害者支援課(☎4950・0374 ☎6428・5118)。選考あり。
点字表示シール貼り付け希望者は登録を
 1004289
 市役所から発送する文書に、発送元の課名と電話番号の点字表示シールを貼り付けます。④市内在住の視覚障害者(児)④5月14日までに電話で障害福祉課 ☎6489・6397。すでに登録済みの人は再登録の必要はありません。
肢体障害者移動相談
 1004248
 6月18日(金)午前9時30分～正午、身体障害者福祉センターで、補装具の支給判定

身体障害者福祉センター
 〒661-0024
 三反田町1丁目1の1
 ☎6423・0015
 ☎6423・0054 ④月

各種催し
 ①enjoyバスケット 5月28日～来年3月25日午後4時30分～6時計10回。
 ②ニュースポーツA・B 5月26日～8月26日午後1時15分～2時30分計6回。
 ③音楽♪元気体操リズムでポン!! 6月12日～9月21日午前10時15分～11時30分計4回。
 いずれも④18歳以上の①知的障害者②③障害者④12人②③10人⑤5月1日～15日に電話か直接同センター。
体の相談会
 ①5月25日(火)②6月25日(金)午後3時～4時30分、作業療法士による相談を。④

介護職員初任者研修などの受講料を助成します

1024795 ☎高齢介護課 ☎6489-6356

新たな介護人材の発掘と介護職員の資質向上のため、▷介護職員初任者研修▷介護福祉士実務者研修——の受講料の一部を助成します。
 対象などは**右表**の通り。
◆助成額【個人】 受講料の2分の1 **【法人】** 負担した受講料の3分の2。いずれも上限6万円。
 ⑤5月1日から所定の用紙などを郵送か直接市役所北館3階高齢介護課。なお、助成を受けるには研修を修了した翌日から1年以内に申請が必要です。予算額に達し次第終了します。

対象	要件
個人	▷市内の介護保険サービス事業所で勤務しているか、勤務予定である▷4月1日以降に対象の研修を受講した▷受講料をすでに支払った——などの要件を満たす人
法人	▷市内で介護保険サービス事業所を運営している▷同事業所で勤務しているか、勤務予定の人が、4月1日以降に対象の研修を受講した▷その受講料の4分の3以上を負担した——などの要件を満たす法人

民生児童委員について ☎1003108 ☎福祉課 ☎6489-6348 ☎6489-6329

5月12日は民生委員・児童委員の日です
 民生児童委員は地域の安心を支えるさまざまな福祉に関する活動を行っています。
 お住まいの地域の民生児童委員を知りたいときは、社会福祉協議会支部事務局(右下表参照)にお問い合わせください。
◆民生児童委員とは 地域の身近な相談窓口、見守り役として活動しているボランティアで、民生委員法で設置が定められ、厚生労働大臣から委嘱された特別職(非常勤)の地方公務員です。守秘義務があり、無報酬で地域福祉の担い手として活動しています。
◆活動内容 地域の高齢者などに、訪問や声掛けを行行「友愛訪問」や地域の子育て世帯が孤立しないように、子育て中の親が子どもと気軽に遊べる広場を開設するなど、子どもから高齢者まで幅広く地域住民の支援を行っています。

社会福祉協議会支部事務局	問い合わせ先
中央支部	☎6482-1790 ☎6489-9300
小田支部	☎6488-5443 ☎6488-5459
大庄支部	☎6419-8225 ☎6419-8226
立花支部	☎6427-7770 ☎6429-7007
武庫支部	☎6431-7884 ☎6431-9542
園田支部	☎4950-0410 ☎6491-2364

お知らせいろいろ

☎=問い合わせ先 甲=申し込み ㊟=対象者 ㊿=費用 ㊿=先着順で受け付ける定員 ㊿=申し込み多数の場合は抽選する定員 休館・休園日 ♥=託児、手話通訳などあり。料金表示のないものは無料です（有料広告を除く）

18歳以上の①身体障害者かその家族②知的障害者かその家族③各日3人④5月22日⑤6月12日——まで直接同センター。

◆熟年パソコン教室 日程などは左表の通り。時間や料金は教室により異なります。

教室名	開始	
	月日	回
エクセルで「マスコ」を作成	7	2
YouTube	7	7
パソコン基礎	11	7
ワード（初級）	12	7
エクセル（中級）	7	7

【パソコン基礎無料体験】5月6日（木）午前10時～正午・午後1時30分～3時30分。いずれも㊟各5人㊿電話でシルバー人材センター☎

スで同館☎6482・5246 ☎6489・9800。

いずれも㊟月曜日（5月3日）は開館し、6日（木）は休館。

要約筆記者養成講座（手書きコース） ☎1016346

5月19日～12月22日水曜日午後1時30分～4時30分計30回、中央北生涯学習プラザで。㊟市内在住か在勤、在学の16歳以上の人㊟10人㊟5月12日（必着）までに往復はがきで市役所内聴覚障害者コミュニケーション支援センター☎6430・9485。

乾物をもっと身近に！ コロナ禍で見直される乾物の魅力を知ろう ☎1024547

5月21日（金）午後2時～4時、中央北生涯学習プラザで、乾物の調理法などを。㊟50人㊿電話か直接市役所中館8階消費生活センター☎6489・6690。

尼崎城を学ぶ 5月27日（木）午前10時～11時30分、サンビック尼崎で。㊟小学生以上の人㊟25人㊟5月5日から電話か直

【申し込みについて】市役所への郵便物は〒660-8501（住所不要）で届きます。受け付け開始日の記載のない先着順の受け付け開始は5月6日からです。ファクス、はがき、往復はがきでの申し込みには、住所、氏名（ふりがな）、電話番号を記入してください

6481・3380。

◆シルバー人材センター 新入会員説明会 7月12日（月）午後1時30分～3時。☎電話かファクスで同センター☎6481・2660。

総合老人福祉センター 東灘渡町4丁目9の25 ☎6489・1112

認知症予防たごえ広場 5月26日（水）午後1時30分～2時15分・2時30分～3時15分、音楽療法士による認知症予防を。㊟各回50人㊟5月7日から電話か直接同センター。

和楽園 休木 東大物町1丁目1の3 ☎6488・2485

シニア・ウォーキング教室 6月12日～7月10日毎週土曜日午後1時30分～3時。㊟20人㊿電話か直接同園。☎電話か直接同園。

鶴の集園 休水 東園田町6丁目91の2 ☎6491・1085

シニア・ウォーキング教室 6月18日～7月16日毎週金曜日午後1時～2時10分。㊟20人㊿電話か直接同園。

接サンビック尼崎☎6413・8171㊟月曜日。

学び・活動する「特別支援ボランティア養成講座」 ☎1024423

5月28日（金）午後2時～4時。㊟18歳以上の人㊟15人㊟5月11日～25日に電話でコールセンター（裏表紙参照）かファクスで学び支援課☎6494・3151。

すこやかプラザで ◆認知症サポーター養成講座 ☎1004086

6月4日（金）午前10時～11時30分。㊟市内在住か在勤、在学の15人㊟5月7日から電話で包括支援担当☎6489・6356。

◆知って得る！介護セミナー 「介護保険制度の基礎知識」 6月15日（火）午後2時～3時15分。㊟15人㊿5月13日から電話で同プラザ☎6418・3463㊟水曜日。

いきいきあまっ子リーダーズスクール ☎1010135

6月20日～来々年2月27日計10回、中央北生涯学習プラザなどで、野外活動やボランティアを通じてリーダーの育成を。㊟市内在住の

6月12日～7月10日毎週土曜日午後1時30分～3時。㊟20人㊿電話か直接同園。☎電話か直接同園。

和楽園 休木 東大物町1丁目1の3 ☎6488・2485

シニア・ウォーキング教室 6月12日～7月10日毎週土曜日午後1時30分～3時。㊟20人㊿電話か直接同園。☎電話か直接同園。

鶴の集園 休水 東園田町6丁目91の2 ☎6491・1085

シニア・ウォーキング教室 6月18日～7月16日毎週金曜日午後1時～2時10分。㊟20人㊿電話か直接同園。

小学4年～中学生㊟60人㊿5000円㊟5月31日（必着）までにはがきかEメールに学年、性別、保護者の携帯電話番号も書いて児童課☎6489・6937。

身体障害者福祉センター

①オーブンカレッジ「認知症サポーター養成講座」 6月18日（金）午後1時15分～3時。

②「やっちゃん部」手話・要約筆記・点訳の体験会 6月26日（土）午後1時～4時。

いずれも㊟15人㊟10人㊟5月1日から①28日②15日——に電話か直接同センター☎6423・0015㊟月曜日。

催し

地産地消マルシェ ☎1005746

①5月19日（水）②20日（木）③26日（水）午前10時～正午、JA兵庫六甲（①小田②園田駅③尼崎——支店）で、旬の地元野菜（あまやさい）などの販売を。㊟不要園尼崎宮農支援センター☎64333441。

フレイルの兆候を知るた

講座・教室

中小企業センターで 日程などは左表の通り。時間や料金などは講座により異なります。いずれも㊿電話で尼崎地域産業活性化機構☎7173・3123。

講座名	開始	
	月日	回
市民パソコン教室	7	4
スマホ・タブレット個人指導	6	4
プロから学ぶデザイン	12	2

めにフレイルチェック ☎1016396

①5月26日（水）②6月8日（火）午前10時～正午①中央北②小田南——生涯学習プラザで。㊟市内在住の40歳以上の人㊟各30人㊟②は5月17日から電話で包括支援担当☎6489・6356。

たばなマルシェ 6月6日（日）午前10時～午後4時、橘公園で、模擬店やワークショップなどを。㊟不要園パークマネジメント尼崎☎6419・4128。

相談

権利擁護専門相談 ☎1004258

5月27日（木）午後1時30分～3時30分、鶴の集園で、司法書士による相談を。㊟2人㊿電話か直接北部保健福祉センター内成年後見等支援センター☎4950・0614。

スポーツ

空手の試合観戦 ☎1013072

5月16日（日）午前9時～午後6時、ベイコム総合体育

歴史博物館から ◆水曜歴史講座 ☎1005849 5月12日（水）午後2時～4時、同館で、「俳人が語る戦争の記憶」をテーマに。㊟70人㊿5月5日から電話かファクスで同館☎6489・9801☎6489・9800。

◆尼崎市史を読む会 ☎1009277 ①5月13日（水）②6月3日（水）③5月21日（金）午後6時～7時30分、①中央図書館②北図書館——で、「町絵図」②「西摂農村の経済発展」——をテーマに。㊟①各日30人㊿②20人㊿資料代実費㊿5月5日から電話かファクス

日本赤十字社の活動資金の募集にご協力

☎1016221 ☎福祉課☎6489-6348

日本赤十字社では、毎年5月から、全国一斉に活動資金を募集しています。本市でも、お住まいの地域などで同社の活動資金へのご協力をお願いします。同社への寄付金は、大規模災害時の救護活動に役立てているほか、世界各国の紛争・災害・病気などで苦しんでいる人への援助など、幅広い分野の活動で使われています。皆様のご理解とご協力をお願いします。

アウトドアを楽しもう！

☎青少年いこいの家〒666-0224川辺郡猪名川町万善字東山6-1 ☎072-768-0614

①**ホテル観察会** 6月5日（土）・12日（土）午後7時30分～8時30分（雨天中止）、ホテルの生態を学び、観察を。未成年の人は保護者同伴で。㊟各日50人㊿100円。

②**初めての親子キャンプ** 6月26日～27日の1泊2日、野外料理作りや火おこし体験などを。㊟親子㊟60人㊿中学生以上の人2,800円、4歳児～小学生1,800円、3歳以下の人270円。いずれも青少年いこいの家で。㊟5月5日から①24日②6月11日——（必着）に往復はがきに年齢、性別、ファクス番号、Eメールアドレス、交通手段（①は希望日②はアレルギーの有無——）も書いて同いこいの家。

崎サイクリング協会松田宅 ☎6411・9621。

◆山登り ☎1005709 5月9日（日）雨天のときは16日（日）午前9時～午後4時。阪急宝塚駅に集合し、若倉山（宝塚市）など約10kmを。小学生以下の人は保護者同伴で。㊟尼崎野外活動協会中村宅☎6431・6350（午後6時～9時）。

◆フォークダンス ☎1

みんなの尼崎大学相談室 ☎1013540 ☎生涯、学習！推進課☎4950-0387

5月12日（水）午前11時～午後9時

ユース交流センター（アマブラリ）で、まちづくりや尼崎にまつわるイベントや活動、プロジェクトなどの相談会を。なお、正午～午後1時30分と午後7時～8時30分は参加者同士の交流会を。㊟不要。

◆毎月第2水曜日に開催しています

みんなの尼崎大学相談室は毎月第2水曜日に開催しています。今年度は気になっているテーマを話す「モヤモヤ茶話会」や、気になっている人を招いてインタビューする「今月のスポットライト」などのコーナーを新設しました。

相談室の様子は**右記** QRコード参照



☎=問い合わせ先 甲=申し込み ㊦=対象者 ㊶=費用 ㊵=先着順で受け付ける定員 ㊴=申し込み多数の場合は抽選する定員 休=休館・休園日 ♥=託児、手話通訳などあり。料金表示のないものは無料です(有料広告を除く)

健康教室「笑って動いてリフレクシム」
5月31日(月)午前10時〜11時30分、立花北生涯学習

女性センターテレビエ
南武庫之荘3丁目36の1
64336・63331 休月
64336・63331 休月

女性のための学び直しパソコン講座
①エクセル②ワード初級コース 6月4日〜16日
水・金曜日計4回①午前10時〜正午②午後1時〜3時。㊶6500円。

後3時、中央北生涯学習プラザで、環境について学べる体験ブースなどを。甲不要。

総合文化センター
昭和通2丁目7の16
5月18日(火)・25日(火)

朗読の会おはなし玉手箱
1016363 6月1日(火)午後2時〜3時、2〜6歳から地域を。甲不要。

中央図書館
北城内27
6481・5244
南武庫之荘3丁目21の21
6438・7322
いずれも毎月曜日(5月3日(月)は開館し、6日(木)は休館)と最終木曜日

ラザで、65歳以上の入園40人甲5月28日までに電話か直接同センター。

美術担当から
◆「赤松玉女まな

親子図書館ツアー
1024378
5月30日(日)午前10時〜10時45分、11時〜11時45分、北図書館で。小学生と保護者各回4組甲5月13日から電話か直接同館。

常設ミニ展示「ピーターラビットの作者ビアトリクス・ポター」
1024258 6月23日まで、午前9時〜午後8時(日曜・祝日は5時15分まで)。

ざしものたり/Astory of Looking 5月8日〜6月13日
午前10時〜午後5時(5月8日は正午から。入館は4時30分まで)、同センター5階美術ホールで、尼崎市民芸術賞を受賞した本市出身の画家・赤松玉女さんの作品展を。㊶一般6000円、大学生・65歳以上の入500円休火曜日。

事業担当から
①法村友井バレエ団アル

文化教室担当から
①アルカイックカルチャースクール出張講座「子ども写真会」 5月23日(日)午前9時30分〜11時45分、あましんアルカイックホール周辺で。小学生・中学生。

文化教室担当から
①アルカイックカルチャースクール出張講座「子ども写真会」 5月23日(日)午前9時30分〜11時45分、あましんアルカイックホール周辺で。小学生・中学生。

画や写真、工芸、手芸などの創作活動をしている団体を。展示期間は10月〜来年3月、同センター2階ギャラリーアルカイックで。㊦一定の要件を満たす団体甲14クール(1クールは6日間)㊶1クール3000円甲5月31日(必着)までに申込書を郵送かファクスで同担当☎6482・3503。申込書は同センターなどにあります。

文化教室担当から
①アルカイックカルチャースクール出張講座「子ども写真会」 5月23日(日)午前9時30分〜11時45分、あましんアルカイックホール周辺で。小学生・中学生。

文化教室担当から
①アルカイックカルチャースクール出張講座「子ども写真会」 5月23日(日)午前9時30分〜11時45分、あましんアルカイックホール周辺で。小学生・中学生。

文化教室担当から
①アルカイックカルチャースクール出張講座「子ども写真会」 5月23日(日)午前9時30分〜11時45分、あましんアルカイックホール周辺で。小学生・中学生。

文化教室担当から
①アルカイックカルチャースクール出張講座「子ども写真会」 5月23日(日)午前9時30分〜11時45分、あましんアルカイックホール周辺で。小学生・中学生。

文化教室担当から
①アルカイックカルチャースクール出張講座「子ども写真会」 5月23日(日)午前9時30分〜11時45分、あましんアルカイックホール周辺で。小学生・中学生。

文化教室担当から
①アルカイックカルチャースクール出張講座「子ども写真会」 5月23日(日)午前9時30分〜11時45分、あましんアルカイックホール周辺で。小学生・中学生。

【申し込みについて】市役所への郵便物は〒660-8501(住所不要)で届きます。受け付け開始日の記載のない先着順の受け付け開始は5月6日からです。ファクス、はがき、往復はがきでの申し込みには、住所、氏名(ふりがな)、電話番号を記入してください

体育館	電話番号
中央	6413・8171
小田	6498・4761
大庄	6419・5373
立花	6423・5550
武庫	6431・2507
園田	6492・5286

◆ジョギング ①1000
5月11日 5月16日(日)午前9時30分〜正午、下食満公園に集合し、3〜12kmの自由走などを。園尼崎走ろう会片山宅☎090・63326・5881(午後8時まで)。

◆ジョギング ①1000
5月11日 5月16日(日)午前9時30分〜正午、下食満公園に集合し、3〜12kmの自由走などを。園尼崎走ろう会片山宅☎090・63326・5881(午後8時まで)。

◆ジョギング ①1000
5月11日 5月16日(日)午前9時30分〜正午、下食満公園に集合し、3〜12kmの自由走などを。園尼崎走ろう会片山宅☎090・63326・5881(午後8時まで)。

◆草月盆栽施肥、開花前の管理 5月9日(日)午後1時30分〜3時30分。
◆ベランダで野菜を育て

◆草月盆栽施肥、開花前の管理 5月9日(日)午後1時30分〜3時30分。
◆ベランダで野菜を育て

◆草月盆栽施肥、開花前の管理 5月9日(日)午後1時30分〜3時30分。
◆ベランダで野菜を育て

◆草月盆栽施肥、開花前の管理 5月9日(日)午後1時30分〜3時30分。
◆ベランダで野菜を育て

◆草月盆栽施肥、開花前の管理 5月9日(日)午後1時30分〜3時30分。
◆ベランダで野菜を育て

◆草月盆栽施肥、開花前の管理 5月9日(日)午後1時30分〜3時30分。
◆ベランダで野菜を育て

◆草月盆栽施肥、開花前の管理 5月9日(日)午後1時30分〜3時30分。
◆ベランダで野菜を育て

◆草月盆栽施肥、開花前の管理 5月9日(日)午後1時30分〜3時30分。
◆ベランダで野菜を育て

◆草月盆栽施肥、開花前の管理 5月9日(日)午後1時30分〜3時30分。
◆ベランダで野菜を育て

◆草月盆栽施肥、開花前の管理 5月9日(日)午後1時30分〜3時30分。
◆ベランダで野菜を育て

◆草月盆栽施肥、開花前の管理 5月9日(日)午後1時30分〜3時30分。
◆ベランダで野菜を育て

◆草月盆栽施肥、開花前の管理 5月9日(日)午後1時30分〜3時30分。
◆ベランダで野菜を育て

有料広告欄

※こちらには有料広告を掲載しています

市民活動の広場

市内在住の人か市内団体が市内で開催するものなどで、▷個人宅などで開く教室▷営利目的、政治・宗教活動に関するもの▷サークルの会員募集——などを除きます。市などが補助金を支出している団体が主催するものなどを優先して掲載しています。掲載内容についての責任は主催者にあります。

おひとり様老後対策セミナー

①5月15日(土)②22日(土)午後1時30分～4時30分、①小田南②武庫西——生涯学習プラザで、行政書士によるセミナーを。先各日10人甲電話が直接相続遺言・交通事故支援センター☎6431-7850。

教育研究学習会「子どもの本当の気持ちを知る話の聴き方」

5月15日(土)午後2時～3時、小田南生涯学習プラザで。先100人甲不要問尼崎教育文化センター☎6427-1962。



学校薬剤師って何？ お話きいてみませんか？

5月19日(木)午後2時～3時、尼崎市学校薬剤師会(立花町3丁目)で。対薬

剤師免許を持つ人先若干名甲電話で同会☎6427-3787 休火曜日。

弁護士無料相談(①多重債務②交通事故)

①毎週金曜日午後1時～4時②毎週水曜日午前10時～午後0時30分・1時～3時30分——(30分間)、阪神法律相談センター(フェスタ立花北館5階)で。先各日①6人②10人甲電話で同センター☎4869-7613。

司法書士による無料法律相談会

毎週土曜日午後1時～3時、塚口さんタウン2番館4階で、相続問題や成年後見問題について相談を。甲不要問兵庫県司法書士会☎078-341-2755。

お困りの方無料相談(財産・遺言書・相続など)

①5月13日(木)②20日(木)③27日(木)午前9時～正午、①小田南②武庫西③立花南——生涯学習プラザで、行政書士などによる相談を。甲電話で相続遺言相談支援センター☎072-767-1962。

掲載の申し込みについて

締め切り日(必着)までに直接か郵送、ファクス、Eメールで依頼者の氏名と電話番号(内容確認ができない場合は掲載不可)、掲載を希望する催しの①掲載希望号②催し名③内容④開催日時⑤場所(住所も)⑥対象⑦定員(先着か抽選かも)⑧費用⑨申し込み先・方法・開始日⑩市・教育委員会の補助金や後援名義の有無⑪ラジオ出演の希望の有無——を書いて市役所中館2階広報課☎6489-6021 先6489-1827 先 ama-koho@city.amagasaki.hyogo.jpへ。

後援がある場合は、その承認書を添付してください。

原稿締切日 6月号=5月6日(木) 7月号=6月4日(金) 必着

スポーツのまち尼崎フェスティバル

問スポーツ振興事業団☎6489-2027 問月曜日(5月3日)は開館し、6日(木)は休館

6月13日(日)

スポーツ大会・教室の参加者募集

記念公園で開催する申し込み制のスポーツ大会・教室は下表の通りです。

問5月14日から問スポーツ振興事業団。ほかにも申し込み不要の種目やイベントが多数ありますので、詳しくは同事業団のホームページなどをご覧ください。

フリーマーケット出店者募集

記念公園で開催するフリーマーケットの出店希望者を募集します。

問市内在住か在勤の人 問53区画 料1区画1,000円 甲5月20日までに問同事業団。

スポーツクリニック

正午～午後1時、記念公園で、元オリンピック選手の沢松奈生子さんや池谷幸雄さんによるお話を。甲不要。



©Y.Umeda/Studio dp

イベント名	時間	対象・定員
JTマーヴェラスバレーボール教室	午前10時～正午	対小学生か中学生の以上の女性 先90人
ソフトテニス教室	午前10時～正午	対小学生以上の人 先60人
空手道教室	午前10時～正午	対小学生以上の人 先50人
速くなるかけっこ教室	①午前10時～正午 ②午後1時～3時	対①小学1～3年生②小学4～6年生 先各回100人
ジュニアベースボールスクール	午前10時～午後0時45分	対小学生(保護者との参加も可) 先100人
園田学園女子大学ジュニアテニススクール	午後1時～3時	対小学4年～中学生 先50人
弓道教室	午後1時～3時	対高校生以上の人 先30人
フリーダンスパフォーマンス	午後1時15分～2時35分	先10組(1人での参加も可)
KIDS コーディネーション 運動能力向上に効果的なプログラム	午後1時30分～3時	対5歳～小学4年生 先30人

有料広告欄

※こちらには有料広告を掲載しています

有料広告欄

※こちらには有料広告を掲載しています

【申し込みについて】受け付け開始日の記載のない先着順の受け付け開始は5月6日からです。ファクス、はがき、往復はがきでの申し込みには、住所、氏名（ふりがな）、電話番号を記入してください

地域振興センターの講座など

中央 ☎6482-1760 小田 ☎6488-5441 大庄 ☎6419-8221
立花 ☎6427-7770 武庫 ☎6431-7884 園田 ☎6491-2361

中央地域振興センターから

内容	日程	会場	対象・申し込み方法など
アロハ梅プラザスプリングFes. ID1019710	5月22日(土)午後1時～6時	中央北生涯学習プラザ	親子で楽しめるイベントを。定員などはブースにより異なります。☎材料費実費☎電話か直接中央地域課
Go-5 うめ! ID1024282	5月25日(火)午前10時～午後5時	中央北生涯学習プラザ	タイピングのゲームなどができるコミュニティサロンを。☎不要☎中央地域課
キャンペーン講座「やさしい韓国語入門」 ID1024281	6月3日(木)・10日(木)・17日(木) 午後6時30分～8時	中央北生涯学習プラザ	☎10人☎電話か直接中央地域課

小田地域振興センターから

内容	日程	会場	対象・申し込み方法など
小田日本語よみかき学級ボランティア募集 ID1024556	5月7日～来年3月4日毎週金曜日午後6時45分～8時45分	小田南生涯学習プラザ	☎5月7日から電話か直接小田地域課
スマホ教室①はじめて編②Zoom編 ID1024415	5月11日(火)①午前10時～正午②午後2時～4時	小田南生涯学習プラザ	☎各回20人☎電話かファクスで小田地域課☎6488-5459
☆役立つ英会話&ポパソン英語の講習会	5月16日(日) 午後2時30分～4時30分	小田南生涯学習プラザ	☎中学生以上の人☎24人☎500円☎電話か直接小田南生涯学習プラザ☎6488-2574☎水曜日
☆カラダにやさしい料理塾	5月29日(土)午前9時30分～正午	小田南生涯学習プラザ	☎10歳以上の人☎12人☎800円☎5月27日までに電話か直接小田南生涯学習プラザ☎6488-2574☎水曜日

立花地域振興センターから

内容	日程	会場	対象・申し込み方法など
立花かいわい会 ID1024561	5月11日(火)午後0時30分～2時・午後6時～8時	立花庁舎	地域活動についての情報交換や交流などを。☎不要☎立花地域課
たちばな学習スペース ときどきカフェ ID1021270	毎週月～水曜日午後2時～6時 (第2・3・4水曜日は8時まで。 小学生は5時まで)	立花庁舎	勉強などができるスペースで交流を。イベントの開催も。☎市内在住・在学の小・中学生、高校・大学生☎不要☎立花地域課
☆初夏の水彩画体験会	6月9日(水)・23日(水) 午前10時～正午	立花北生涯学習プラザ	☎10人☎800円☎5月7日～31日に電話か直接立花北生涯学習プラザ☎6422-6741

武庫地域振興センターから

内容	日程	会場	対象・申し込み方法など
いちごちゃんフェスタ 子育て応援メッセ ID1024560	5月23日(日)午前10時～11時・11時30分～午後0時30分・1時～2時	武庫西生涯学習プラザ	同地区の子育て情報の提供やワークショップなどを。☎各回15組☎5月21日までに電話か直接武庫地域課

園田地域振興センターから

内容	日程	会場	対象・申し込み方法など
「コロナに負けない体づくり」教室 ID1024405	5月11日～7月27日毎週火曜日 午前10時30分～11時30分	園田東生涯学習プラザ	☎園田地区在住の40歳以上の人☎50人☎3,000円☎電話かファクスで園田体育館☎6492-5286☎月曜日
初心者のためのキャンプ料理 パエリア&パスタ ID1024554	5月29日(土)午前10時～正午	園田東生涯学習プラザ	☎10歳以上の人☎6人☎900円☎5月7日～21日に電話かファクスで園田地域課☎6491-2364

☆指定管理者の自主事業

市民大学の受講生を募集 ID1005621

6月～来年2月、各生涯学習プラザで、市民大学を開講します。時間や定員は会場により異なります。会場や開始日などは右表の通り。

なお今回、小田市民大学は前期のみ募集します。
また、新型コロナウイルス感染症の影響により、「セレクト講座」を実施しないなど、今年度も一部変更があります。
☎成人☎各36～60人☎3,000円(小田は2,000円)
☎5月7日～17日に電話でコールセンター(裏表紙参照)。

市民大学	会場	講座開始日
中央	中央北生涯学習プラザなど	6月1日(火)
小田	小田南生涯学習プラザ	6月3日(木)
大庄	大庄北生涯学習プラザ	6月2日(水)
立花	立花北・南生涯学習プラザなど	6月11日(金)
武庫	武庫西生涯学習プラザ	6月10日(木)
園田	園田東生涯学習プラザ	6月8日(火)

各地区からのお知らせ

本市では、地域での学びや交流の機会を増やす中で、共に学んだことが活動や新たな学びにつながっていく地域づくりを目指しています。

このコーナーでは、市内6地区で行われている取り組みや活動の様子などを各地域振興センターから紹介していきます。

中央

アロハ梅プラザスプリングFes. アロハで広げよう梅プラザの輪

梅プラザ(中央北生涯学習プラザ)に集う皆さんの輪を広げていくために、5月22日(土)に「アロハ」をテーマにイベントを企画しました(左ページ参照)。いろいろな講座での体験を通して、これから始めてみたいことを見つけませんか。メイクやギター、英語、フラダンス体験ができたり、疲れたときは「身体リフレッシュコーナー」で癒やしの時間を過ごしたりと、子どもから大人まで親子で楽しめるイベントです。たくさんのご参加お待ちしております！



窓がキャンバス！ウィンドウデコ

梅プラザにもっと親しみを持ってもらおうと、文化振興財団とコラボして、同プラザの図書コーナーの窓を透明フィルムなどで装飾しました。梅プラザにちなんだ大きなウメの木や、参加者の皆さんが思い思いに切り取った形を窓に貼り付け、すてきなアート作品が完成。参加してくれた親子や北難波保育所の皆さんは、作る楽しさを味わいながら黙々と作業していました。ウィンドウデコは5月30日まで飾っていますので、皆さんの力作をぜひ見に来てくださいね。



立花

見えないのに生け花？ インクルーシブ講座の取り組み

視覚障害がある皆さんと、生け花講座を開催しました。みんな初めは「どうやって？」と感じましたが、そこは講師と知恵を出し合い、花の代わりに棒を生けたサンプルを基に、受講者が手で触れて長さや位置を確かめながら生けるスタイルに。「そっか！この手があったかー」という声とともに、「香りが素晴らしい、生け花の構成もよく理解できた」などの感想をいただきました。



尾浜の魅力伝える「おはまちぶらり」

歴史を調べたり、まち歩きをしたりしてきた市民企画。「まずは自分たちが尾浜のことをもっと知ってほかの人にも伝えたい(佐藤さん)」「よく通る道にも発見がいっぱい。でもなぜか懐かしい気持ちになった(宇都宮さん)」などと話しながら、これまで活動してきました。メンバーで作った地図を片手に普段と違う視点でまちを見てもらい、新たな発見や交流につながればうれしいです。体力づくりや気分転換にぜひ！(下記QRコード参照)



武庫

武庫東・西生涯学習プラザの愛称は「おひさま」と「ゆうやけ」に決定！

武庫東・西生涯学習プラザの愛称募集に、たくさんのお応募をいただきました。総数653通のお応募の中から厳正なる審査を経て6つの候補を選定しました。その後、3月3日(土)に武庫地区内5箇所と各小学校などで投票した結果、1681票中453票を獲得した「おひさまプラザ(武庫東)」「ゆうやけプラザ(武庫西)」に決定しました。投票いただいた皆さま、ありがとうございました。

むこっ子ロードで井戸掘りに挑戦！

武庫中学校と武庫小学校の間にある「むこっ子ロード」。その北端のビオトープの横に井戸を掘ろうと、園田の園北ファームの皆さんの力を借りて井戸掘りに挑戦しました。3回目までの挑戦では水が出ず(涙)。4回目となる4月3日、ようやく水が出て、現場では歓声が上がりました！



同ロードは、5月にはホタルが飛び交うほどの武庫地区の自然を生かして、市民の皆さまと共に広げる取り組みとして、平成14年度に始まりました。西武庫公園に数は及ばないものの、同ロードでもホタルの姿が確認されています。同ロードの取り組みに関心がある人は、武庫地域課(左ページ参照)までご連絡ください。

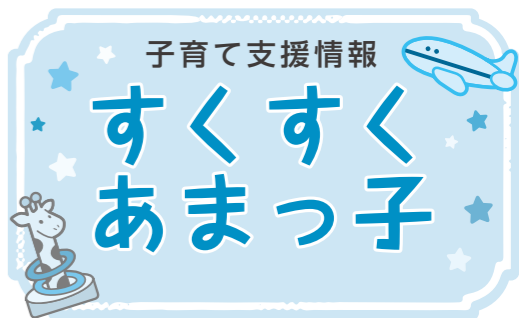

出産特別給付金の申請期限は5月31日まで
1022334

市外で乳幼児定期予防接種を受ける人へ
1003042
県内(▽西宮市▽伊丹市▽宝塚市▽芦屋市▽川西市▽三田市▽猪名川町)を除く
にあり兵庫県広域的予防接種制度に加入している医療機関で接種する場合、立て替え払い不要です。同制度に加入していない医療機関や県外で接種する場合は償還払いとなります。なお、市外で同接種を受ける場合は事前に申請を。感染症対策担当 ☎4869・3062。

女性センターイベント
①親子でいっしょに絵本でほっこりカフェ 5月18日(火)午前10時～11時、ジェンダーの視点で選んだ絵本の読み聞かせとワンドリンクを。②6歳以下の子どもと保護者 10組 保護者1人500円。
③子どもを預けて読書でリラックスタイム 5月25日(火)午前10時～正午。④1歳～就学前児の保護者 7人。託児あり(④1歳～就学前児 10人 甲 必要)。
いずれも甲 ①不要 ②5月11日から電話か直接同センター ☎6436・6331 休月曜 日。

梅プラーザのひろば
1020336
5月20日(木)午前10時～11時30分、中央北生涯学習プラザで、手遊びやリズム遊びなどを。②2歳以下の子どもと保護者 甲 不要 中央地域課 ☎6482・1760。
子育てカフェハローたちは 1023197
5月26日(水)①午前10時～11時②11時15分～午後0時15分、立花庁舎で、絵本の読み聞かせや手遊びなどを。①11カ月以下の子どもと保護者②1歳～就学前児と保護者——か妊婦とその家族 各回5組 甲 5月12日～21日に電話かファクス・Eメール(氏名、電話番号、子どもの氏名・年(月)齢を書いて)で立花地域課 ☎6427・7777。0 ☎6427・7773。

対象者には申請書を送付しましたので、忘れずに申請してください。令和2年4月28日～3年3月31日に出産した子どもを市内に住民登録した人。ほかに要件あり 新型コロナウイルス総合支援担当 ☎6489・6279。
麻しん風しん混合ワクチン 2期の予防接種期限は来年3月31日まで
1003037
接種期限を過ぎると費用は全額自己負担となりますので、忘れずに接種してください。平成27年4月2日～28年4月1日生まれの人 感染症対策担当 ☎4869・3062。

としょかんコアラくらぶ
1016911
5月12日(水)・26日(水)午前11時～11時20分、中央図書館で、絵本の読み聞かせなどを。③3歳以下の子どもと保護者 ④各日8組 甲 不要 同館 ☎6481・5244 休月曜日(5月3日)月曜は開館し、6日(木)は休館。と最終木曜日。
つどいの広場「あみんぐスーション」から
①ベビースケール 5月15日(土)・27日(木)午前10時～午後2時30分、同広場で、身体測定を。②6カ月以下の子どもと保護者。

動物絵本読み聞かせ会
5月19日～来年3月16日毎月第3水曜日午前10時30分～11時30分、県動物愛護センター(西昆陽4丁目)で。③就学前児と保護者 各日6組 甲 不要 同センター ☎6432・4599。

休日夜間急病診療所の小児科の診療受け付けは午後11時30分まで
1002452
保健企画課 ☎4869-3010
午前0時～6時、子どもの体調が悪く、医療機関に連れて行くか迷うときは **あまがさき小児救急相談ダイヤル ☎6436-9900**
看護師がアドバイスをします。相談内容により、受診が必要と判断された場合は、医療機関で診察を受けることができます
午前0時までの相談はこちらのご利用を **阪南南園域小児救急医療電話相談 ☎6436-9988**
●月～金曜日 午後9時～午前0時
●土・日曜日、祝日、年末年始 午後4時～午前0時

休日夜間急病診療所の小児科の診療受け付けは午後11時30分まで
1002452
保健企画課 ☎4869-3010
午前0時～6時、子どもの体調が悪く、医療機関に連れて行くか迷うときは **あまがさき小児救急相談ダイヤル ☎6436-9900**
看護師がアドバイスをします。相談内容により、受診が必要と判断された場合は、医療機関で診察を受けることができます
午前0時までの相談はこちらのご利用を **阪南南園域小児救急医療電話相談 ☎6436-9988**
●月～金曜日 午後9時～午前0時
●土・日曜日、祝日、年末年始 午後4時～午前0時

あまっこ水泳教室

1003023
疾病対策課 ☎660-0052七松町1丁目3-1-502 ☎4869-3032
ハーティ 21 ☎6426-6102 休月曜日

8月3日～11月26日 火～金曜日計16回(週1回)、ハーティ21で、医師の管理の下、気管支ぜんそくの療養に有効と言われている水泳訓練を実施します。時間や対象などは下表の通り。

時間	各曜日とも午後2時30分～4時30分と午後4時～6時の2グループに分け、計8クラスで実施
対象	市内在住で6カ月以内に気管支ぜんそくで医療機関を受診した3歳児(平成30年6月1日生まれまで)～小学生
定員	各クラス20人か30人。申し込み多数の場合は抽選
申し込み方法	5月11日～6月1日に所定の用紙を郵送か直接保健所疾病対策課。直接ハーティ21へ申し込みも可

南北保健福祉センター・保健所から	☎ 4950-0637、南部保健福祉センター南部地域保健課 ☎ 6415-6342、健康増進課 ☎ 4869-3033		
日程	時間	会場	対象・申し込み方法など
5月12日(水)		南部保健福祉センター	☎市内在住のおおむね4カ月～9カ月児と保護者 ⑧8組 ⑨5月6日から電話で南部地域保健課
5月19日(水)・28日(金)・6月2日(水)	午前10時～11時30分	北部保健福祉センター	☎市内在住のおおむね4カ月～9カ月児と保護者 ⑧各日18組 ⑨5月6日から電話で北部地域保健課
5月27日(水)		すこやかプラザ	☎市内在住のおおむね4カ月～9カ月児と保護者 ⑧10組 ⑨5月6日から電話で南部地域保健課
5月19日(水)・6月16日(水)	午後1時15分～2時30分	保健所	☎妊婦 ⑧各日20人 ⑨5月6日から電話で健康増進課
6月20日(日)	午前10時～11時15分		
心と体を育む幼児食講座 1歳からのすくすく育つ子どもごはん	5月21日(金)	南部保健福祉センター	☎1～2歳児と保護者。保護者のみの参加も可 ⑧8組 ⑨5月6日から電話か直接南部地域保健課
1歳からのむし歯予防教室	5月26日(水)	北部保健福祉センター	☎市内在住の1歳以上の子どもと保護者 ⑧10組 ⑨5月6日から電話か直接北部地域保健課

すこやかプラザで ☎同プラザ ☎660-0052七松町1丁目3-1-502 ☎6418-3463 休 水曜日

日程	時間	対象・申し込み方法など
6月5日～7月3日 毎週土曜日	午前9時30分～10時30分・11時～正午	☎平成29年4月～令和元年5月生まれの子どもと保護者 ⑧各クラス10組 ⑨1組500円 ⑩5月20日(必着)までにはがきに住所、氏名、電話番号、子どもの氏名(ふりがな)・生年月日、過去の参加の有無を書いて同プラザ

市外から引っ越して来た人へ

◆乳幼児健康診査
1002966 ☎北部地域保健課 ☎4950-0637
4カ月・9カ月～10カ月・1歳6カ月・3歳6カ月に健康診査を行っています。本市から通知が届いていない人は、北部地域保健課へ。

◆定期予防接種
1001890 ☎感染症対策担当 ☎4869-3062
予診票は市内の定期予防接種実施医療機関にありますので、直接各医療機関へ。



障害基礎年金などを受給しているひとり親世帯の皆さんへ

1003178 ☎こども福祉課 ☎6489-6349
児童扶養手当の額が障害基礎年金などの子の加算額を上回る場合、3月分から、差額分を受給できるようになります。
また、3月分から、障害基礎年金などを受給している人に対する同手当の所得の制限に障害年金・遺族年金——など非課税的年金給付などが含まれるようになります。

申請手続き
◆すでに同手当の受給資格者として認定を受けている人は、申請は不要です。
◆認定を受けていない人は申請が必要ですので、詳しくはこども福祉課までお問い合わせください。

子育て世帯生活支援特別給付金(ひとり親世帯分)

1024721 ☎こども福祉課 ☎660-8501 【住所不要】 ☎6489-6349

新型コロナウイルス感染症の影響を受けているひとり親世帯を支援するため、特別給付金を支給します。なお、同給付金は、児童扶養手当の認定を受けていない(同手当を申請していない)人も対象になる場合があります。

☎①4月分の同手当を受給している②公的年金の受給により、同手当の支給を受けていない③同感染症の影響により同手当の対象となる水準まで収入が減少した——人。なお、来年3月31日時点で18歳以下の子どもなどがある人に限ります 甲 ①不要 ②③来年2月25日までに所定の用紙を郵送か直接市役所北館2階同課。

給付額
子ども1人当たり5万円。

交通規制にご協力を

東京 2020 オリンピック聖火リレーを実施します

☎ 1020476 図スポーツ推進課 ☎ 4950 - 0406 ☎ 4950 - 5658

5月24日(月)午後3時20分～4時30分

聖火リレーのスタート地点はベイコム陸上競技場、ゴール地点は尼崎城址公園です。同リレーを盛り上げるために、下記の通りイベントを開催します。なお、各イベントの実施時間は、同リレーの進行状況により変更する場合があります。

また、新型コロナウイルス感染症の影響により、同リレーの内容を変更したり実施を中止したりする場合があります。

各種イベント

◆**スタート地点** 午後3時20分～4時30分、▷同リレーのパブリックビューイング▷尼崎双星高校によるマーチング演奏と書道パフォーマンス▷サポートランナーの

小学生(20人)の走行——などを。

◆**阪神尼崎駅東改札前** 午後3時56分～4時11分、尼崎市少年音楽隊による吹奏楽演奏を。

いずれも図不要。

なお、ゴール地点で開催するミニセレブレーションの参加申し込み受け付けは終了しています。

同感染症の拡大防止のためお願い

▷体調が悪い場合や感染が疑われる場合は、観覧を控える▷沿道ではマスクを着用し、大きな声は出さずに拍手で応援する▷観覧するときは、前後左右の人と適切な距離を取る——など、ご理解とご協力をお願いします。

保健・健康

アスベスト

救済制度に基づき手続きを
☎ 1003849

▽中皮腫や、石綿による肺がんなどで現在療養中の人▽これらの疾病に起因して死亡した人の遺族——のうち労災保険法などで補償されない人で、まだ認定申請をしていない場合は手続きを。図疾病対策課 ☎ 4869・3019。

保健所で実施する検診など
☎ 1003847

◆**アスベスト検診** 10月29日までの毎週月曜日午後1時～2時と毎週火～金曜日午前9時～10時、肺がん(胸部)検診の受診後に問診を。後日、必要に応じてCT検査も。市内在住の40歳以上の人 300円。後日、申請により肺がん検診・CT検査の費用を補助します。☎電話で健康増進課 ☎ 4869・3033。

◆**石綿健康相談** 月～金曜 国が積極的な勧奨を差し控えていたため、接種機会を逃

講座・教室

出前講座「子どものための食育推進講座」
☎ 1010029

6月～来年2月の平日午前9時30分～午後4時、希望する会場に職員が出向いて講話などを実施します。時間は1時間程度。会場は皆さんで用意してください。1グループ年度内1回。図市内在住が在学の10人以上のグループ。会場費などは実費。5月6日(希望日の1カ月前に直接か電話、ファクス(住所、氏名、電話番号を書いて)で北部地域保健課 ☎ 4950・0637 FAX 6428・5110。

日午前9時～午後5時30分。甲不要。図疾病対策課 ☎ 4869・3053。

そのほか

◆**日本脳炎ワクチン特例** ☎ 1003039

国が積極的な勧奨を差し控えていたため、接種機会を逃



骨髄等移植ドナー助成事業

☎ 1024555

骨髄や末梢血幹細胞の提供を行った人の身体・精神・経済的な負担の軽減を図るため、助成金を交付します。【助成額】▽自己血保存のための採血▽骨髄などの採取——などに要した日数1日当たり2万円。【限度額】1回の提供当たり20万円。図市内在住で、4月1日以降に骨髄などの提供を行った人。ほかにも要件あり。提供を行った日から1年以内(所定の用紙などを郵送か直接保健所疾病対策課 ☎ 660・0052 七松町1丁目30の1の502 ☎ 4869・3053)。

交通規制にご協力をお願いします

交通規制時間(予定)
午後3時～5時30分
一部区間は2時から規制開始

規制区間・規制時間					
①	全面	3時～4時30分	④	全面	3時15分～4時50分
②	南行き	3時15分～4時30分	⑤	全面	2時～5時30分
③	南行き	3時15分～4時40分	⑥	全面	3時15分～5時30分

||||||| 破線区間は通行制限がありますので事前に迂回してください

当日は交通規制(右地図参照)のため、周辺地域の混雑が予想されます。ご不便をお掛けしますが、マイカーの自乗やルートの迂回などへのご理解とご協力をお願いします。

なお、地図中に記載している時刻や規制時間は目安であり、同リレーの進行状況によって変更したり延長したりする場合がありますのでご了承ください。

交通規制中の主な注意事項

- ◆聖火ランナーが走行中は、自動車の通行や横断ができません(緊急自動車を除く)。
- ◆歩行者は、歩道橋や地下通路を利用して横断するか、警察官や警備員などの指示に従ってください(ランナー通過中に通行禁止になる歩道橋があります)。
- ◆同リレーコース上は、駐・停車をご遠慮ください。
- ◆同リレーコースにつながる道路も規制されます。
- ◆周辺道路の渋滞や路線バスの遅延・連休にご注意ください。
- ◆スタート・ゴール地点やコース沿道への危険物の持ち込みや無人航空機(ドローン)・ラジコンヘリなどの飛行を禁止します。



ヘルスアップ ☎ 1020620 図健康支援推進担当 ☎ 6489 - 6797

1年に1回、必ず健診を受けよう!



集団健診で行っている健診

- ◆**生活習慣病予防健診** 図▷16～39歳▷4月2日以降に国民健康保険に加入した40～74歳——の人 23歳～39歳の人1,000円。
 - ◆**特定健診** 図国民健康保険に加入している40～74歳の人。
 - ◆**後期高齢者健診** 図後期高齢者医療制度に加入している人。
- いずれも各健診の対象以外の人は、加入している医療保険者へお問い合わせを。

健診は予約制です

定員は各会場異なりますのでお早めに申し込みを。予約は希望日の2日前(土・日曜日、祝日を除く)までに。

◆**健診予約フリーダイヤル** ☎ 0120 - 552 - 363(月～金曜日午前10時～午後5時)。

◆**健診すすめ通信ホームページ** 右下記QRコードから、WEB予約か、所定の用紙をファクス(☎ 0120 - 774 - 005)で。



集団健診の日程など

受付時間は①午前9時30分～午前11時30分②午前9時30分～午後0時30分。

月	日	曜日	会場	時間	月	日	曜日	会場	時間
6	木	ハートィ 21	①		20	木	ハートィ 21	①	
9	日	武庫西生涯学習プラザ	①		22	土	園田東生涯学習プラザ	②	
10	月	中央北生涯学習プラザ	②		24	月	中小企業センター	②	
14	金	園田西生涯学習プラザ	②		25	火	武庫東生涯学習プラザ	②	
15	土	中央北生涯学習プラザ	②		26	水	大庄北生涯学習プラザ	②	
		ハートィ 21	①		29	土	小田北生涯学習プラザ	②	
17	月	小田北生涯学習プラザ	②		30	日	女性センタートレピエ	②	
		女性センタートレピエ	②		31	月	ハートィ 21	①	
18	火	中央北生涯学習プラザ	①		6	2	水	中央北生涯学習プラザ	①

全ての会場で、集団健診と一緒に肺がん検診・筋肉量測定を受診できます。いずれも料金は別途

問 問い合わせ先 申 申し込み 対 対象者 費 費用 宛 先着順で受け付ける定員 申 申し込み多数の場合は抽選する定員 休 休館・休園日 託 託児、手話通訳などあり。料金表示のないものは無料です(有料広告を除く)

ワンコインで子どもたちに豊かな芸術体験を ティーンズサポートチケット

ID 1024339 岡文化振興担当 ☎ 6489 - 6385 FAX 6489 - 6702

5月～9月の公演

10代の人にいろいろなジャンルの芸術を500円で楽しんでもらえるチケットを販売します。

対象公演などは右表の通り。時間は公演により異なります。

☎平成13年4月2日～21年4月1日生まれの人 ☎各公演10人 ¥500円 ①5月6日から②5月17日③6月4日④7月5日⑤7月26日⑥8月30日——までにEメール(1通2人まで。住所、氏名、生年月日、学校名、学年、公演名、応募者全員の電話番号を書いて)か直接市役所中館7階文化振興担当。

対象公演	公演日
①ピッコロ劇団公演「スカパンの悪だくみ」	5月23日～6月1日計6回
②TAIRIK プロデュース 古澤巖(いわお) 品川カルテット	6月15日(火)
③田村かよ子ソプラノリサイタル 響け、哀愁の歌声	7月17日(土)
④グリム兄弟! みんなのメルヘン、聞かせてダンケ	8月7日(土)・8日(日) 計4回
⑤アロージャズオーケストラ スペシャルゲスト鳴海じゅん	9月12日(日)

①④ピッコロシアター②③⑤総合文化センターで

可能な範囲で清掃活動を

5月はわがまちクリーン月間です

ID 1002507 岡協働推進課 ☎ 6489 - 6153 FAX 6489 - 6173 か各地域課 (下表参照)

本市では、毎年5月を「わがまちクリーン月間」として市民や事業者の皆さんと一緒にまちの美化に取り組み、5月の第3日曜日には全市で一斉清掃を実施してきました。



今年度は、新型コロナウイルス感染症の拡大防止のため、全市での一斉清掃は行わず各地域の可能な範囲で清掃活動に取り組みます。

皆さんも日常生活に清掃活動を取り入れ、美しいまちづくりへのご協力をお願いします。

清掃するときは▷体調に不安がある場合は活動を控える▷周りの人と十分に距離を取りながら行う▷マスクを着用する▷手洗いを実施する——など、感染予防対策を徹底

してください。

なお、活動の様子を「尼ノ國」のInstagramで紹介いたしますので、皆さんも「# 尼崎クリーン運動」「# 尼ノ國」をつけて投稿してください。

地域課	問い合わせ先
中央	☎6482-1760 FAX 6489-9300
小田	☎6488-5441 FAX 6488-5459
大庄	☎6419-8221 FAX 6419-8226
立花	☎6427-7770 FAX 6427-7773
武庫	☎6431-7884 FAX 6431-9542
園田	☎6491-2361 FAX 6491-2364

特大パネル写真で細部まで楽しめる

尼崎城小林哲朗展 瀬戸内海の工場がすごいから見てほしい

ID 1024440 岡尼崎城址公園管理事務所 ☎ 6480 - 5646 FAX 6480 - 5746 休月曜日(5月3日)は開館

6月30日まで 午前9時～午後5時 (最終入城は4時30分)

尼崎城4階で、本市在住の写真家・小林哲朗さんが撮影した尼崎城の夜景写真や市内外の工場夜景写真、ドローンで撮影した映像の展示を。☎入城料実費。

小林哲朗 トークショー

5月22日(土)午後1時からと3時から、「工場写真の撮影法」をテーマに。☎各回15人。

小林哲朗 サイン会

6月12日(土)午後1時～3時。いずれも同城4階で。☎入城料実費☎不要。



「混同」撮影 小林哲朗

田能資料館 前期企画展

チャレンジ★やよい人! 弥生土器づくり

ID 1023992 岡田能資料館 ☎・FAX 6492 - 1777

休月曜日(5月3日)・8月9日(月)は開館し、5月6日(木)・8月10日(火)は休館

9月19日まで 午前10時～午後5時 (最終入館は4時30分)

田能資料館で、出土した弥生土器や弥生人の住居内部を復元した模型の展示などを。また、学芸員が土器作りに挑戦する動画を、スマートフォンで見られることもできます。



土器を焼いている様子

展示解説会

5月16日(日)・7月24日(土)午後2時から。

土器のブローチづくり

5月16日(日)午前11時～午後3時(雨天中止)。材料がなくなり次第終了。

土器の文様入りアロマストーンをつくろう

7月24日(土)午前11時～午後3時(雨天中止)。材料がなくなり次第終了。

いずれも同館で。☎不要。

古代の暮らし体験学習会 「まが玉をつくろう」

ID 1005801 岡田能資料館 ☎・FAX 6492 - 1777 休上記参照

5月30日(日) 午前10時～午後0時30分 ・1時30分～4時

田能資料館で、外の空気を感じながら自分だけのまが玉作りをしてみませんか。☎小学3～6年生の人と保護者か中学生以上の人 ☎各回5組(1組2人まで) ¥1人200円 ①5月5日～21日に電話で同館。

尼崎から若手アーティストが羽ばたく

A-Lab Artist Gate

ID 1024531 岡文化振興担当 ☎ 6489 - 6385 FAX 6489 - 6702

5月15日～6月20日 午前11時～午後7時 (土・日曜日、祝日は午前10時～午後6時) ☎火曜日(祝日の場合は水曜日)

あまらぶアトラボ「A-Lab」(西長洲町2丁目)で、今年大学などを卒業・修了したばかりの、今後活躍が期待される若手アーティストたちのグループ展を。

絵画や写真、彫刻、テキスタイルなどさまざまなジャンルの作品を楽しめます。

河原雪花さんの作品
「青い城」



あまっこアルバム

ID 1024796

ご家族からのメッセージとともに、元気いっぱいのおまっこたちを紹介します



かきん まりな
壇田 真里奈ちゃん
H30年5月生
3歳のお誕生日おめでとう

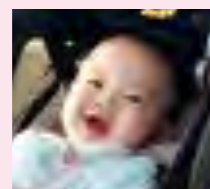

まるおか こうしろう
丸岡 幸士郎ちゃん
R02年7月生
とびきりの笑顔がいつも
ありがとう!

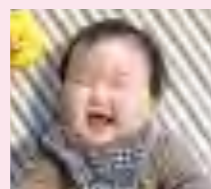

むらた なつき
村田 雅樹ちゃん
R02年7月生
生まれてきてくれてあり
がとう! 宝物です♡



ふじわら かの
藤原 花帆ちゃん
R02年11月生
お友達をいっぱい作って
元気に育ってね。



いしがき けいへい
石垣 桔平ちゃん
R02年12月生
これからも元気に大き
くなってね!

問 問い合わせ先 申 申し込み 対 対象者 費 費用 先 先着順で受け付ける定員 申 申し込み多数の場合は抽選する定員 休 休館・休園日 託 託児、手話通訳などあり。料金表示のないものは無料です(有料広告を除く)

【右写真】 月百姿大物海上月(つきひやくしだいものがいげうのつき)
【左写真】 新形三十六怪撰(しんけいさんじゅうろっくさいせん)



船弁慶は分かりやすい筋書きで
人気が高く、絵画作品としても
描かれました

大物が舞台「船弁慶」
に！
尼崎の大物が舞台になっ
ている能楽の演目があるこ
とをご存知ですか。それは、
『平家物語』などを題材にし
た「船弁慶」です。前半は静
御前と義経の別れが描かれ、
後半は大物浦から船出しよ
うとした義経一行に平知盛
の怨霊が襲い掛かり、

あまらぶクイズ

「船弁慶」の舞台になった大物
にある神社・大物主神社の
読み方はどれでしょう？

- ①だいもつぬしじんじゃ
- ②おおものぬしじんじゃ
- ③だいぶつぬしじんじゃ

クイズの答えは本ページ右下参照

ださい(下記QRコード参照)。



あまらぶ

もっとあまがさが好きになる、
さまざまなあまがさの魅力をお
届けします

File1 尼崎の新能

本格的な能を無料で楽しめる！
「新能」とは、日没後に野外で薪をともして演じられる能楽のことで、夏を中心に全国各地の神社などで行われています。本市では、大物川緑地公園で行われる尼崎新能や、富松神社の富松新能が毎年の恒例行事として親しまれ、私たちのまちの風物詩の一つとなっています。

令和元年には、再建された
伊メージがあるかもしれま
せんが、元々は庶民に親しま
れた芸能です。本市で開
催される新能は誰でも無料
で鑑賞できますので、気軽
に伝統芸能にふれられる絶
好の機会です。今年9月
に同公園で、尼崎新能を開
催予定です。お楽しみに！



尼崎城天守が建つ尼崎城址公園で、尼崎城新能を開催しました(右写真参照)。

弁慶がお経を唱えてこれを鎮めるという場面で構成されています。
大物には義経ゆかりの場所がいくつかあり、その一つである大物主神社は、義経が頼朝から逃れるときに同神社の近くに身を潜めたと言われている。境内には「義経弁慶隠家跡」の碑が残されています。

歴史博物館で見よう！

歴史博物館で6月13日まで開催中の企画展「中世尼崎の武者伝説」では、船弁慶を題材に幕末から明治期に活躍した鬼才の浮世絵師・月岡芳年の錦絵作品をはじめとする関連資料を展示しています。ぜひお越しください(下記QRコード参照)。

市役所へのお問い合わせはこちらへ

コールセンター ☎ 06-6375-5639
FAX 06-6375-5625

月～金曜日 午前8時30分～午後7時
土・日曜日、祝日 午前9時～午後5時

業務時間外 ☎ 6489-6900

尼崎市公式 SNS にご登録ください

尼崎市からさまざまな情報を配信しています。災害時に備えるためにも、ぜひご登録を

Twitter LINE Facebook YouTube